

Sintopia entre Arte e Ciência através do Projecto Montanha Mágica*

Francisco Paiva

Universidade da Beira Interior

LABCOM.IFP - Comunicação, Filosofia e Humanidades

Encontro Ciência 2019, Cidades e Comunidades Sustentáveis (VIII) - ODS.11

Centro de Congressos de Lisboa (www.encontrociencia.pt) Auditório 4.

10 JUL 2019, 11:30



LABCOM.IFP
COMUNICAÇÃO, FILOSOFIA E HUMANIDADES
UNIDADE DE INVESTIGAÇÃO
UNIVERSIDADE DA BEIRA INTERIOR



**UNIVERSIDADE
BEIRA INTERIOR**

FCT

Fundação para a Ciência e a Tecnologia
MINISTÉRIO DA EDUCAÇÃO E CIÊNCIA



ENCONTRO COM A CIÊNCIA E TECNOLOGIA EM PORTUGAL
9-10 DE JULHO 2019 - CENTRO DE CONGRESSOS DE LISBOA



Montanha Mágica* Arte e Paisagem
Universidade da Beira Interior . Portugal
2-9 Novembro 2018

<http://montanhamagica.ubi.pt/>



Montanha Mágica* Arte e Paisagem
Universidade da Beira Interior . Portugal
20-22 Novembro 2019

<http://montanhamagica.ubi.pt/>

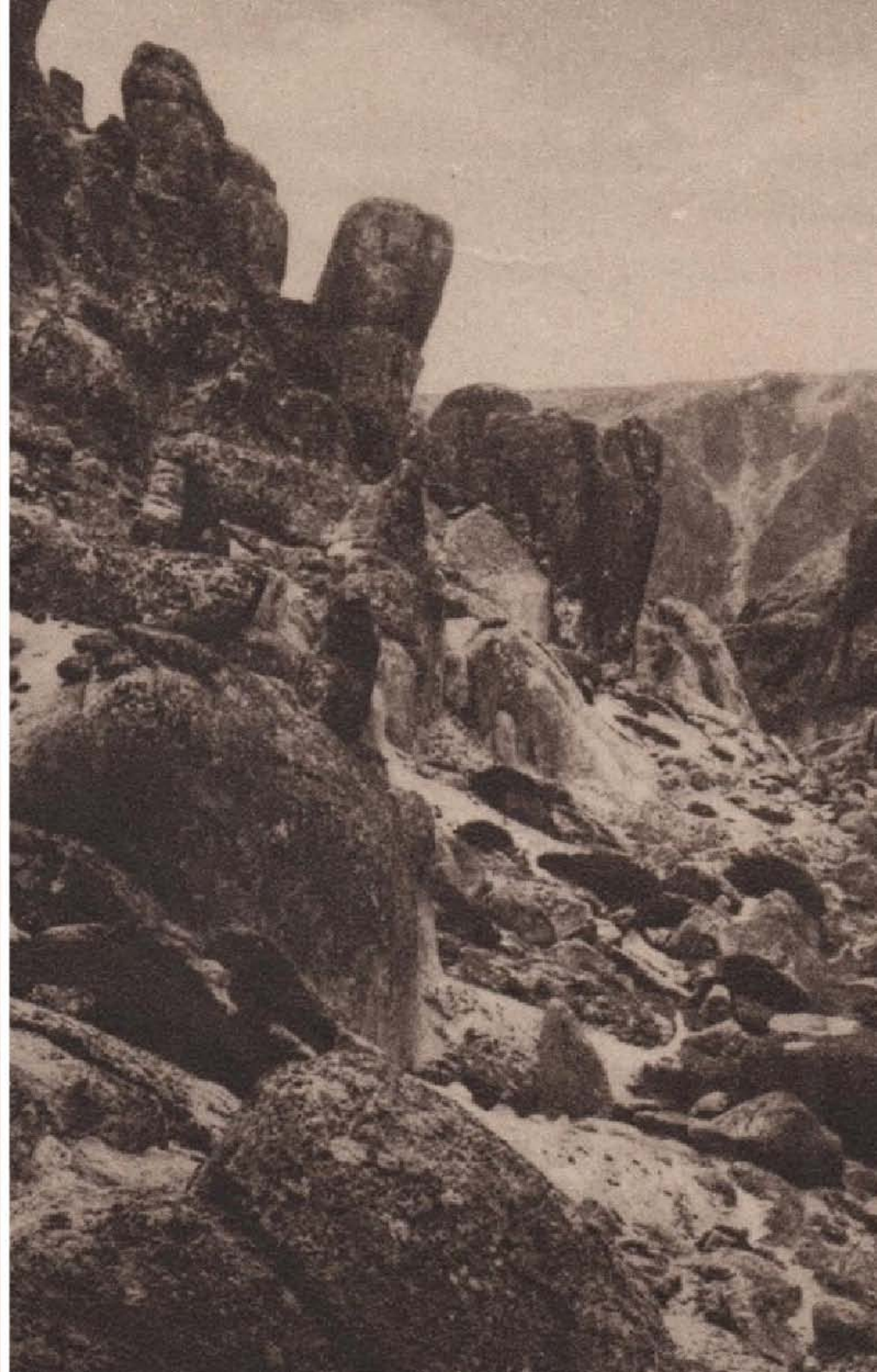





| MM* 2018 | 2 NOV | 3 NOV | 4 NOV | 5 NOV | 6 NOV | 7 NOV | 8 NOV | 9 NOV |
|-----------------------------|----------|--------|---------|----------|----------|----------|------------------|------------------|
| Actividades | 6ª feira | Sábado | Domingo | 2ª feira | 3ª feira | 4ª feira | 5ª feira | 6ª feira |
| simpósio projectos | | | | | | | 10-13h 14-17h | |
| conferência comunicações | | | | | | | | 10-13h 14-17h |
| workshops artísticos | | | | | | | | |
| residências artísticas | | | | | | | | |
| montagem exposição | | | | | | | | |
| exposição inauguração | | | | | | 18-20h | 18-20h | |

EXPOSIÇÕES / INSTALAÇÕES

| Datas | Artistas | Título | Local |
|--------------|-------------------------------------|--|---|
| 8- 30/11 | Daniel Moreira Rita Castro Neves | <i>Residir é mais um atravessar</i> | Museu de Lanifícios - Sala RFV (espaço cafetaria) |
| 8- 30/11 | Inés García | <i>Winterreis</i> | Biblioteca da UBI - Átrio |
| 8- 30/11 | Tânia Araújo | <i>Cumes e recantos mágicos da Serra da Estrela</i> | Biblioteca da UBI - Átrio |
| 8- 30/11 | Veva Linaza | <i>Pintar con y en la Naturaleza</i> | Museu de Lanifícios - Galeria das Fornalhas |
| 8- 30/11 | Ana Pascoal | <i>Montanhas no meu Caminho</i> | Museu de Lanifícios - Galeria das Vitruines |
| 8- 30/11 | António Santos | <i>De Montanha a Montanha</i> | Museu de Lanifícios - Galeria das Vitruines |
| 8- 30/11 | Francisco Paiva | <i>A Forma da Montanha</i> | Museu de Lanifícios - Galeria das Fornalhas |
| 8/11 - 17/12 | Micaela Vivero | <i>Corrente (Projecto Entre Serras)</i> | Museu de Lanifícios - Galeria de exposições temporárias |
| 8/11 - 17/12 | Rodrigo Braga | <i>(Projecto Entre Serras)</i> | Museu de Lanifícios - Galeria de exposições temporárias |
| 8/11 - 17/12 | Erik Samakh | <i>Instalação - Pirilampos (Projecto Entre Serras)</i> | Museu de Lanifícios - Galeria de exposições temporárias |



Montanha Mágica* Arte e Paisagem
Universidade da Beira Interior, Covilhã PT
Novembro 2018

Conferências
8 Nov. Auditório da Biblioteca
9 Nov. Anfiteatro da Parada

2-8 Nov. Residências, Workshops
Serra da Estrela
Faculdade de Artes e Letras
New Hand Lab

8-30 Nov. Exposições
Museu de Lanifícios
Biblioteca da UBI

<http://montanhamagica.ubi.pt>



Montanha Mágica* Arte e Paisagem
Universidade da Beira Interior, Covilhã
Novembro 2018

8 Nov. Simpósio
Aud. Biblioteca

9 Nov. Conferência
Anf. Parada

2-8 Nov. Residências
Workshops

8-30 Nov. Exposições
Museu de Lanifícios

<http://montanhamagica.ubi.pt>



Montanha Mágica* Arte e Paisagem
Universidade da Beira Interior, Covilhã
Novembro 2018

Workshop /3 Pintar com e na Natureza Veva Linaza

5-7 Novembro, 10 participantes
Local: UBI e Serra da Estrela.
Inscrição: 40€ (transportes,
materiais, certificado, exposição,
publicação em catálogo)

Inscrição obrigatória
<http://montanhamagica.ubi.pt>



Montanha Mágica* Arte e Paisagem
Universidade da Beira Interior

8 Novembro 2018
Auditório da Biblioteca, UBI

9:00 Abertura do Simpósio
10:00 Daniel Moreira e Rita Castro Neves / Residir é mais um atravessar
10:30 Inês Garcia / Wintorreis
11:00 Carlos Casteleira / Projecto Entre Serras
11:30 António Santos e Ana Pascoal / Montanhas no meu caminho
12:00 Rayman Virmond / Topofilia
12:15 Tony Correia / Sentir a Estrela
12:30 João Castro Silva / Jardim das Pedras

14:30 Francisco Paiva / A Forma da Montanha
15:00 Veva Linaza / Saltar por la ventana
15:30 Tânia Araújo / Cumes e recantos mágicos da Serra da Estrela
16:00 Rodrigo Braga / Contra a Natureza
16:30 Nuno Meireles / Transmedia Pastoril da Serra da Estrela
18:00 Inaugurações, Biblioteca e Museu de Lanifícios

9 Novembro 2018
Anfiteatro da Parada, UBI

9:00 Abertura da Conferência
10:00 Adriana Verissimo Serrão / Experiência Metafísica da Alta Montanha
10:30 António dos Santos Pereira / A beiranidade: conceito ou realidade
11:00 Jean Cristofol / Géographies de l'invisible
11:30 Ana Moya Pellitero / Shan Shui e Tjukurpa, duas predicções
12:00 Debate

14:00 Eliana Sousa Santos / De Castor a Castorp: Montanhas Mágicas
14:30 Paulo Freire de Almeida / A Planície Desencantada
15:00 Maria João Matos / Paisagens Urbanas de Montanha
15:30 Javier Harguindey / Montanhas, rios e ribeiras na infraestrutura verde
16:00 Rita Sixto / Observadores en el paisaje
17:00 Conferência de Encerramento
Pedro Gadanho / Sob Influência: Arte e Natureza Agora

<http://montanhamagica.ubi.pt>



Montanha Mágica* Arte e Paisagem
Universidade da Beira Interior, Covilhã
Novembro 2018

Workshop /2
Montanhas no
meu Caminho
Ana Pascoal / António Santos
3 Novembro, 14h-17h (3h),
15 participantes. Local: foyer
do Museu de Lanifícios da UBI
- Real Fábrica Veiga, Covilhã

Inscrição obrigatória
<http://montanhamagica.ubi.pt>



29 OUT > 3 NOV'18

WALKING THE DATA

Cartografia e Território / Paisagem pós-industrial

workshop
Abraham Poincheval
Carlos Casteleira
François Parra
Jürgen Nefzger

École Supérieure d'Art d'Aix-en-Provence FR
parceria UBI, LABCOM.IFP, MEDIA-ARTES, PES, MM*
para informações contactar o Prof. Francisco Paiva

UBI, Covilhã



30 OUT'18 11:30

WALKING THE DATA

Cartografia e Território / Arte e Paisagem

conferência
Abraham Poincheval
François Parra

École Supérieure d'Art d'Aix-en-Provence FR
parceria UBI, LABCOM.IFP, MEDIA-ARTES, PES, MM*
para informações contactar o Prof. Francisco Paiva

Auditório do
Museu de Lanifícios
UBI, Covilhã







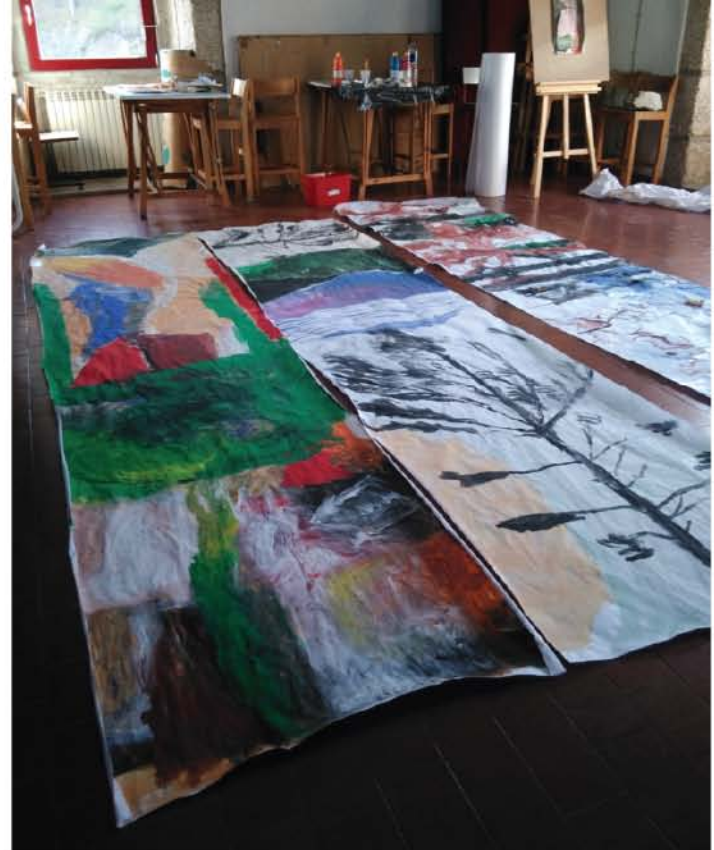

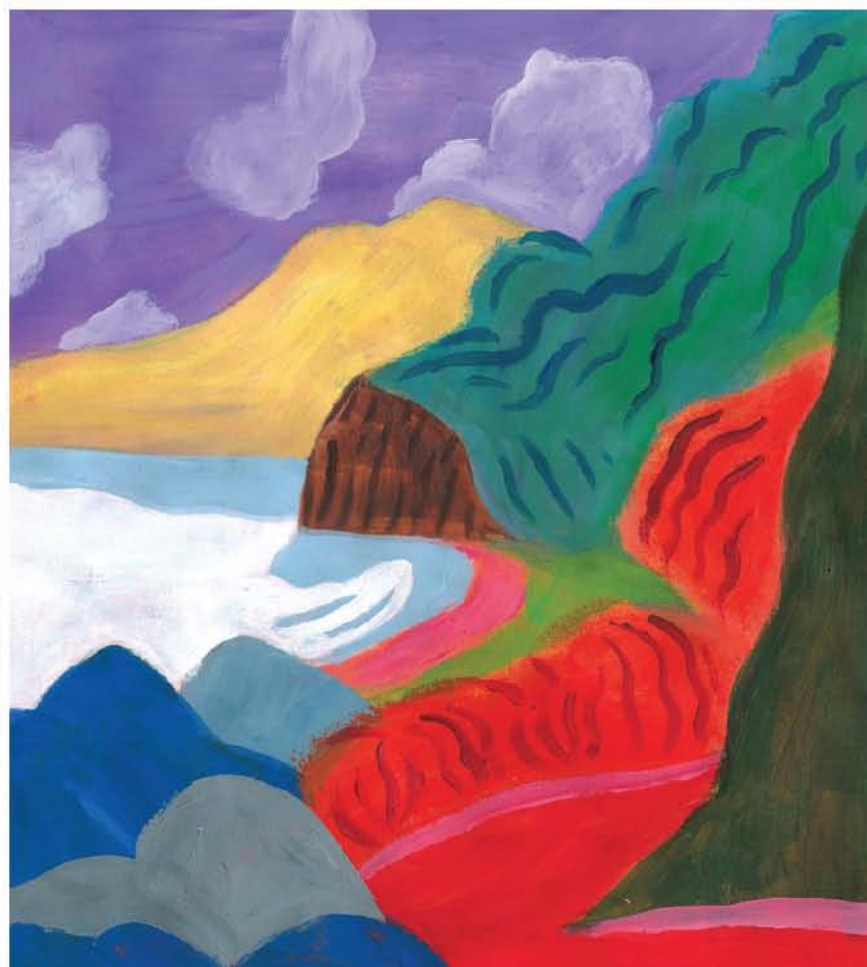





MONTANHA MÁGICA*

CALENDÁRIO SIMPÓSIO WORKSHOPS RESIDÊNCIAS PROJECTOS EXPOSIÇÕES PERFORMANCE INSCRIÇÃO ORGANIZAÇÃO CONTACTOS



École supérieure d'Art
Aix-en-Provence







Montanha Mágica* Arte e Paisagem
Universidade da Beira Interior . Portugal
20-22 Novembro 2019

<http://montanhamagica.ubi.pt/>